とつか区民活動センター 情報紙

ゆめのたね

2023年11月号 第175号

地域から広がれ！みんなのワ（和・輪）

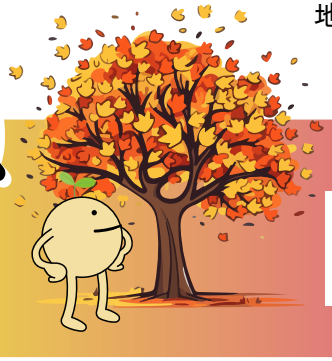

発行/とつか区民活動センター
横浜市戸塚区川上町91-1モレラ東戸塚3階
☎ 045-825-6773　FAX 045-825-6774

健康保健福祉　文化芸術　まちづくり　国際交流　子ども青少年　環境　地域保全

2023年度 とつかお結びプロジェクト

とつかの地域活動とあなたを結ぶ 活動紹介展

3つの会場で、戸塚区内・近隣の市民活動・ボランティア活動・生涯学習活動をチラシ展で紹介します。
「何か始めたい人」と「地域活動」の出会いの場です。
さまざまな分野の**46団体**が大集合！
地域活動を始めたい、興味・関心がある方のご来場をお待ちしています！

Coordinator X

第1期

開催/2023年11月21日(火)～12月3日(日)
9時～17時 ※21日は13時から、3日は12時まで
会場/戸塚区総合庁舎３階　区民広間

イベントキャラクター「CoordinatarX」を作りました！

Tap 出展者の とつかアートプロジェクト/ 亀谷さん

チラシ・パンフレット・PR動画など、イベントの広報物作成に協力しました。１度見たら忘れられない、皆さんの記憶に残るデザインを意識してみました。イベントキャラクター「Coordinatar(コーディネーター）X」は、インパクトは強烈ですが、皆さんと「地域活動」をつなげる素敵なキャラクターです。ぜひご来場ください。
会場で人生を変える出会いがあればうれしいです。

第2期・第3期も開催します！

第2期
日時/2023年12月4日(月)～12月9日(土)
10時～14時
会場/ 戸塚図書館入口横（戸塚センター１階ロビー）

第3期
日時/2024年1月17日(水)～1月26日(金)
10時～20時 ※17日は13時から、26日は17時まで
会場/西武東戸塚 S.C.７階 連絡通路（ファーストブリッジ）

主催/とつか区民活動センター・戸塚区役所
協力/戸塚地区センター・西武東戸塚S.C.

とつか区民活動センターで定期開催　お問合せ ☎ 045-825-6773

やりたいことみつける!!　はじめの一歩を踏み出しませんか

ボランティアのい・ろ・は

【日時】12月10日(日) 13:30～15:00
【参加費】無料
【定員】先着５人
【持物】筆記用具
【申込】12月7日(木)までに電話
☎045-825-6773 または来館
【主催】とつか区民活動センター
とつかボランティアセンター

おしゃべりしながら一緒にスマホを学びましょう

スマホの交流サロン あぷり

【日時】12月8日(金) 13:30～15:00
※受付は13:15～13:30
【参加費】無料
【持物】スマートフォン・筆記用具
【申込】当日受付・先着10人
【主催】とつか区民活動センター
【協力】エンジョイtab、チームあぷり
※専門の講師ではありませんので
お答えできない場合があります

パソコン操作で困った時の相談室

パソコンワンポイントアドバイス

【日時】11月17日(金) 13:00～15:30
※受付は13:00～15:00
【参加費】無料
【持物】パソコン・筆記用具
【申込】当日受付・先着10人
【主催】とつかパソコン交流会
※パソコンが持参不可の場合は
当日ご相談ください

戸塚ゴスペルコンサート2023

歌手・ミュージカル俳優と幅広くご活躍の杉本智孝氏と、その指導を受けた市民８０人によるステージ。ゲストシンガー多数出演！歌って踊る煌めく世界をお楽しみください！

【日時】11 月25 日(土) 開場/15:30 開演/16:00
【会場】戸塚区民文化センターさくらプラザ・ホール
【チケット】前売券/1500円　当日券/1800円 (枚数に限りあり)
販売場所/戸塚区民文化センターさくらプラザ・戸塚地区センター
とつか区民活動センター・チケット販売サイトTIGET
【主催】戸塚ゴスペルコンサート実行委員会
【問合せ】✉ gospel_totsuka@yahoo.co.jp
☎ 070-8451-4582

TIGETはこちら▸

講演会

戸塚見知楽会「とつか歴史講演会」

江戸時代の武士と生活文化

江戸時代の武士はどのような生活をし、文化が発展していったのか？今回は、横浜市歴史博物館学芸員で日本史の近世を研究されている仲泉 剛氏をお招きして講演して頂きます。皆様のご参加をお待ちしております。

【日時】12月2日(土) 14:00～16:00
(開場/13:30～)
【講師】仲泉 剛 氏（横浜市歴史博物館 学芸員）
【会場】戸塚区総合庁舎３階 多目的スペース大
【定員】100人 ※定員になり次第締切り
【参加費】500円
【申込み】ハガキ、またはメール
「とつか歴史講演会 参加申込み」と
記載 の上、下記の①～④を明記
①参加者氏名(ふりがな) ②連絡先電話番号
③住所(郵便番号のみで可) ④同行者の氏名(同行者がいる場合のみ)
郵送/〒244-0003 戸塚区戸塚町4018-1ザ・パークハウス
戸塚フロント１階「交流広場とつか」宛
メール/ tana@qb3.so-net.ne.jp
※受付受理の連絡はしません。直接会場へお越し下さい。(落選者は連絡あり)
【主催】戸塚見知楽会
【問合せ】☎ 080-5970-7589 (10:00～16:00)
✉ totsuka15mich22@gmail.com

メンバー募集

初心者・料理の得意な方・ 男女年齢を問わず！

料理サークル 戸塚塾 会員募集中！

料理は手順を頭で考えながら手や指先を使うので、老化防止にも最適！ 毎月1回、戸塚の皆さんが集い楽しみながら料理をマスターしていきます。

【日時】毎月１回 ※原則として 第２木曜日 9:30～15:00
【会場】戸塚地区センター ２階/料理室
【会費】毎月2,000円 ※材料費含む
【対象】戸塚区及び周辺在住の方
現在、男性 (70～80歳代) 9人＆女性３人の合計12人が活動中！グループでの参加も大歓迎！(父娘参加の会員もいます)
【問合せ】料理サークル戸塚塾 ☎090-2631-7574 (山下/随時受付)

▲活動紹介動画

毎回４～５品目の料理を習得！１年間で何と60品目近くの料理をマスターできます。

随時見学OK!

三枝朝子先生
栄養士/料理研究家/戸塚区在住
「楽しく、明るく、調子良く！」
が モットーの主婦です

とつか区民活動センター ゆめのたね

運営/NPO法人くみんネットワークとつか

とつか区民活動センター

〒244-0805 横浜市戸塚区川上町91-1モレラ東戸塚３階
☎ 045-825-6773 FAX 045-825-6774
https://totsuka-kumin-center.jp

開館 火～金/9:00～21:00
土日祝/9:00～17:00

休館 月曜 ※月曜が祝日の場合も休館